



Curso de Atualização em Implantodontia

Este Curso proporcionará iniciação dentro da área de implantodontia àqueles profissionais que ainda não tem familiaridade com a especialidade, assim como uma atualização para aqueles que já trabalham com implantes osseointegrados.

Tais objetivos são alcançados pois são ministradas aulas teóricas, treinamento laboratorial e clínico, assim como conceitos avançados. Desta forma, acreditamos que o aluno será capaz de planejar adequadamente os casos de reabilitação empregando implantes assim como executar casos convencionais com segurança.



Instalações e equipamentos

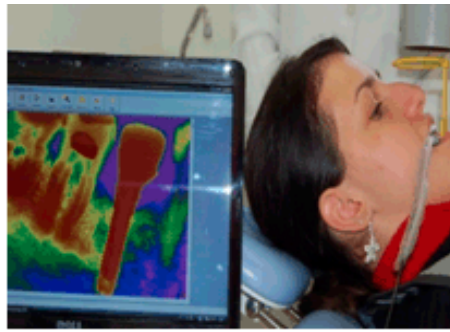

Corpo Docente

Professor Dr. Luis Eduardo M. Padovan (coordenador)
Professor Dr. Fernando Accetturi (coordenador)
Professor Dr. José Gilmar Batista
Professor Dr. Paulo Domingos Ribeiro Jr.
Professor Dr. Walter da Silva Junior
Professor Dr. José Fernando S. Lopes
Professor Dr. Eduardo Sanches Gonçalves
Professor Dr. Milton S. Accetturi Jr.
Professor Dra. Silvia Helena Marques Padovan Alves Meira
Professores Convidados

Conteúdo Programático (Cirurgia)

- Introdução ao estudo da osseointegração: possibilidades reabilitadoras empregando implantes osseointegrados
- Histologia e Patologia aplicada – bases biológicas do processo de reparo e fisiopatologia
- Anatomia topografia aplicada e seu relacionamento com métodos de diagnóstico radiográfico/tomográfico
- Anestesiologia – Soluções e técnicas anestésicas empregadas em implantodontia
- Princípios básicos de técnica cirúrgica e biossegurança
- Terapêutica Medicamentosa aplicada à implantodontia
- Osseointegração – histórico e princípios biológicos – Sistema de implantes; desenhos e superfícies
- Preparo prévio dos pacientes
- Protocolo cirúrgico Branemark 1ª e 2ª fase
- Utilização de Mini Implantes Ortodônticos
- Procedimentos avançados em Implantodontia - Princípios de Carga Imediata e Fixação Zigomática
- Cirurgia Guiada em Protocolo e unitários – (Neoguide)
- Cirurgias Virtuais com Software Dentalslice – Prototipagem

Conteúdo Programático (Protética)

- Resoluções protéticas em prótese sobre Implante
- Seleção de todos os tipos pilares (hands on)
- Prótese Total Fixa Implanto-suportada
- Integração Cirurgião/Protesista/Técnico
- Prótese Muco-Suportada retida por Implantes (Overdentures)
- Prótese Parcial Fixa Implanto-Suportada
- Prótese Unitária Implanto-Suportada
- Resoluções complexas em maxila
- Fracassos em Implantodontia
- Procedimentos laboratoriais de interesse clínico
- Estética em Implantes Unitários e Múltiplos
- Controle clínico e acompanhamento radiográfico
- Manutenção e reparos dentro da previsibilidade

Conteúdo Prático

- Workshop 1ª e 2ª fase cirúrgica
- Treinamento prático com elementos protéticos
- Clínicas cirúrgicas para instalação de implantes osseointegrados
- Clínicas cirúrgicas para realização de cirurgia de 2ª fase
- Clínicas demonstrativas de cirurgias avançadas para implantes
- Clínicas para confecção de próteses sobre implantes

INÍCIO: 28 E 29 DE OUTUBRO / 2011

INFORMAÇÕES E INSCRIÇÕES:

FONE (14) 3454-3081 / (14) 9791-3027
JULIANA